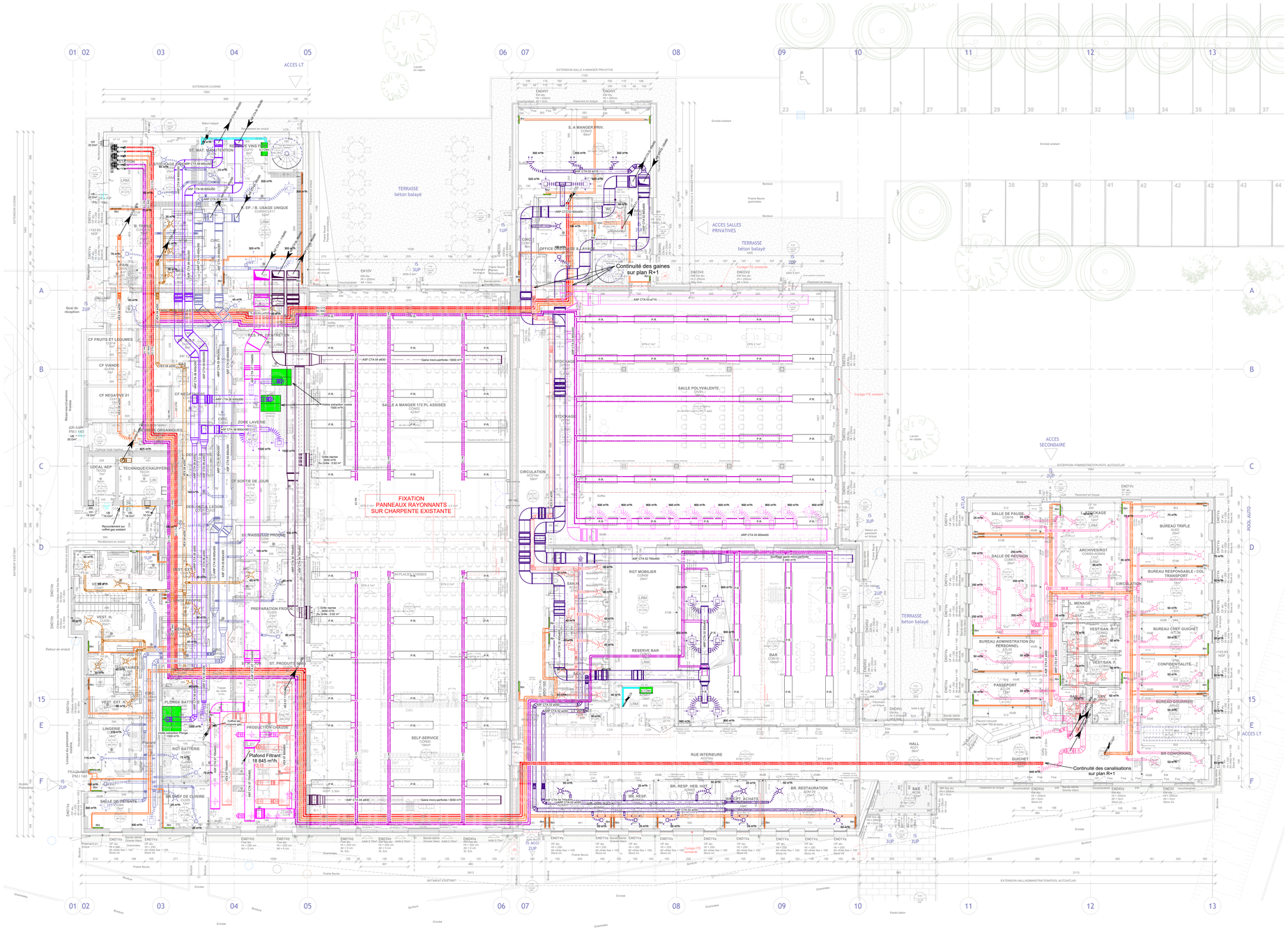

Légende Gaines

- Soufflage - ASF CTA 01
- Reprise - ARP CTA 01
- Soufflage - ASF CTA 02
- Reprise - ARP CTA 02
- Soufflage - ASF CTA 03
- Reprise - ARP CTA 03
- Reprise - ARP CTA 04
- Soufflage - ASF CTA 04
- Soufflage - ASF CTA 05
- Reprise - ARP CTA 05
- Reprise - ARP CTA 06
- Soufflage - ASF CTA 06
- Extraction d'air - VEX 01
- Soufflage - ASF CTA 07
- Extraction d'air - VEX 07
- Extraction d'air - VEX 03
- Extraction d'air - VEX 04
- Extraction d'air - VEX 05
- Rejet d'air - ARJ CTA
- Air Neuf - ANF CTA

Légende Canalisations

- Réseau eau froide sanitaire AEP
- Réseau eau froide sanitaire Cuisine
- Réseau eau froide sanitaire
- Réseau eau froide adoucie Cuisine
- Réseau eau froide adoucie production ECS
- Réseau eau chaude sanitaire
- Réseau eau pluviale
- Réseau eau usée
- Réseau eau usée grasse PVC HT
- Réseau eau usée fécule
- Réseau eau vanne
- Réseau ventilation primaire
- Réseau chute unique
- Réseau eau chaude primaire - Aller/Retour
- Réseau eau chaude primaire - Aller/Retour
- Réseau eau chaude CTA - Aller/Retour
- Réseau eau chaude CTA - Aller/Retour
- Réseau eau chaude radiateur - Aller/retour
- Réseau eau chaude radiateur - Aller/retour
- Réseau eau chaude Panneaux Rayonnnants - Aller/Retour
- Réseau eau chaude Panneaux Rayonnnants - Aller/Retour
- Réseau gaz

Codification Appareils sanitaires suivant CCTP

Codifications attentes PLB cuisine selon plan cuisiniste

Depuis Haut · Vers bas · Vers Haut · Depuis Bas · * Non du Réseau en bout de Niche

REMISE A NIVEAU DU MESS - 12e REGIMENT DE CUIRASSIERS (45)

PLAN BET

Maître d'Ouvrage :
ESID RENNES
Service Bâtiments Infrastructure
Quartier Marguerite - BP 14
35998 RENNES CEDEX 9
pierre.gernez@intradef.gouv.fr

AMO HQE :
SZE-IC
Cédric Georges Georges
Clémenceau
25000 BESANÇON
cedric.marsich@s2e-ic.fr

Bureau de contrôle :
BUREAU VERITAS EXPLOITATION
Centre Ouest Val de Loire
8 allée Colette Duval
37100 TOURS
HOREBEAUVAIN-BQ@bureauveritas.com(1)/bureaueliantygabriel(2)@bureauveritas.com
yoann.husset@bureauveritas.com

CSPS:
BUREAU VERITAS EXPLOITATION
Centre Ouest Val de Loire
8 allée Colette Duval
37100 TOURS

Groupement de Maîtrise d'Oeuvre :

Architectes DPLG :
ARS Architectes Urbanistes
8, rue Linné
44 100 NANTES
Tél. : 02.40.20.25.25
ars@rocheteau-saillard.com

BET TCE :
EGIS
60 rue Blaise Pascal
CS 24305 37043 TOURS CEDEX
fabrice.philipponeau@egis-group.com

BET Cuisine collective :
ATEC
52, Grande Rue
79240 CHAMBOURCY
Tél. : 01 39 65 18 79
atec.ing@wanadoo.fr

BET Acoustique :
GANTHA
12, boulevard Chasseigne
86000 POITIERS
Tél. : 05 49 46 24 01
g.lebot@gantha.com

MODIFICATIONS	DCE

Plan de principe CVC Niveau RDC	Echelle : 1:100 Date : Mai 2025	CVP - 01